The bent chair

曲木による椅子を製作できる工場は世界でも限られています。この椅子は昔ながらの工法で、100 年以上に渡り作り続けられている日本唯一の曲木家具工場で製作しました。曲木による最小限のパーツと背もたれのラタンによる構成はモダンとクラシックが融合し、独自のデザイン言語による美しい曲木椅子を表現しました。脚部はストレートな形状を残し、親しみやすい曲木のフォルムに繊細な印象を加えました。ラタンは意匠性だけでなく、優しく背中を支える快適性も高め、軽量さも相まって、幅広い世代に使っていただける椅子になりました。

The bent chair

TIME & STYLE

The bent chair

I-611　サイドチェア

W480×D512×H800×SH448

	ブナ	
F1	110,000	(100,000)
F2	115,500	(105,000)
L1	121,000	(110,000)
L2	126,500	(115,000)

W（幅）
D（奥行）
H（高さ）
SH（シート高）

寸法単位：mm

価格は日本円
（　）は税抜き価格

F1（生地品質ランク 1）
F2（生地品質ランク 2）
L1（革質ランク 1）
L2（革質ランク 2）

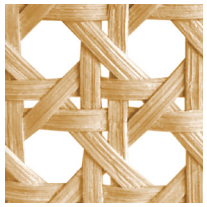

籐
籠目編み

Wood and finishes

ブナ
ナチュラルホワイト

ブナ
スノーホワイト

ブナ
ミディアムグレー

ブナ
チャコールグレー

ブナ
ソープ

Fabrics

Riff (F1) 13/08

Riff (F1) 12/80

Riff (F1) 07/78

Riff (F1) 05/99

Riff (F1) 06/77

Bergen (F1) 05/09

Bergen (F1) 03/07

Bergen (F1) 10/84

Bergen (F1) 09/86

Bergen (F1) 02/77

Strand (F1) 00

Strand (F1) 75

Strand (F1) 77

Ruig (F1) 02

Ruig (F1) 71

Ruig (F1) 78

Ruig (F1) 88

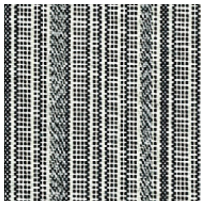
Kokura Stripe 1037

Kokura Stripe (F1) 1036

Kokura Stripe (F1) 1035

Kokura Stripe (F1) 1034

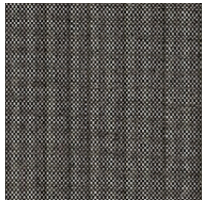
Kokura Stripe (F1) 1033

Kokura Stripe (F1) 1032

Kokura Stripe (F1) 1031

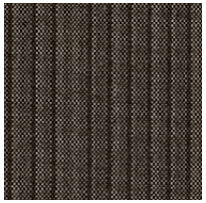
Kokura Stripe (F1) 1030

Kokura Stripe (F1) 039

Kokura Stripe (F1) 1038

Katsuragi white (F1)

Bolster (F2) 09

Bolster (F2) 75

Bolster (F2) 77

Bolster (F2) 44

Bolster (F2) 80

Bolster (F2) 88

Special order

機能性生地や、ラインナップ以外のカラー生地のオーダーも承ります。

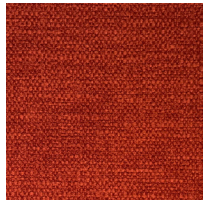
Red

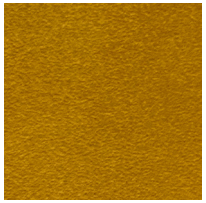
Orange

Yellow

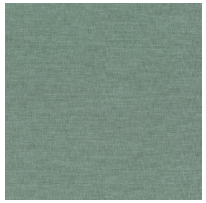
Green

Green 2

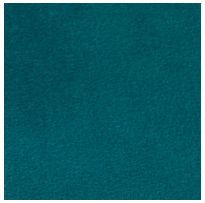
Green 3

Blue 1

Blue 2

Blue 3

Embossed leather (L1)

40202

40242

40243

40204

40205

40206

40209

40210

40215

40216

Smooth leather (L2)

40110

40109

40106

40108

40105

40104

40103

40107

40102

40101