

Standard composition cabinet



リビングやダイニング、ベッドルームなど、空間や用途に合わせて選択できるサイズバリエーションを豊富に揃えました。単体での使用はもちろん、2台、3台と連結させることで、空間を伸びやかに、上質に作り上げることを可能にします。また、「収納」という機能性に留まらず、空間との融合と家具が放つ静かで、重厚感ある空気を作るキャビネットです。

プッシュラッチ仕様による扉や引出しの開閉は、手掛けや取手などの機能や装飾を削ぎ落として、限りなくシンプルなデザインとしました。繊細なラインによって縁取られた本体、扉や引出しが作りだす整然としたグリッドが緊張感を生み、厚突板による深みのある木質感とそれを支える真鍮脚の重厚な存在感が最も際立つシリーズです。キャビネットの外箱全体には厚突板を突き付けで貼り合わせ、大きな重量感のある無垢の木の塊のような表情にしました。

戦前、収納家具は全て無垢板で作られていましたが、木材の表面に突板を使用することで、木の表情を保ちつつコストを抑え、軽量化を図ってきました。しかし、近年では突板から木目調にプリントしたシートや新建材が表面材として多く使用されるようになりました。

私たちは厚い突板を独自に加工しています。その突板が自然な表情となるように木目や色調のバランスを見ながら、人の感性で貼り合わせています。その細やかな一つひとつの要素の積み重ねがキャビネット全体の密度を高め、毅然とした存在感を生み出していると考えています。Standard composition cabinet は Composition cabinet の中でも最もシンプルな構成のエディションです。使う人が自分の個性や考え方を反映して、それぞれの生活の中に独自の空間を生み出せると思います。

Standard composition cabinet

TIME & STYLE



C-611 TVキャビネット
W1800×D450×H450
(下開き扉×1、引き出し×2)

	<u>磨き</u>	<u>黒染め</u>
オーク	605,000 (550,000)	649,000 (590,000)



C-612 TVキャビネット
W2100×D450×H450
(下開き扉×1、引き出し×2)

	<u>磨き</u>	<u>黒染め</u>
オーク	627,000 (570,000)	671,000 (610,000)

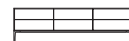

C-622 キャビネット
W2100×D450×H600
(引き出し×6)

	<u>磨き</u>	<u>黒染め</u>
オーク	726,000 (660,000)	770,000 (700,000)

W (幅)
D (奥行)
H (高さ)

寸法単位：mm

価格は日本円
() は税抜き価格

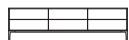

C-623 TVキャビネット
W2100×D450×H600
(下開き扉×2、引き出し×4)

	<u>磨き</u>	<u>黒染め</u>
オーク	726,000 (660,000)	770,000 (700,000)

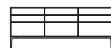

C-632 キャビネット
W1800×D450×H720
(引き出し×9)

	<u>磨き</u>	<u>黒染め</u>
オーク	770,000 (700,000)	814,000 (740,000)

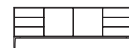

C-633 キャビネット
W2100×D450×H720
(扉×2、引き出し×6)

	<u>磨き</u>	<u>黒染め</u>
オーク	858,000 (780,000)	902,000 (820,000)



C-634 キャビネット
W2100×D450×H720
(扉×4)

	<u>磨き</u>	<u>黒染め</u>
オーク	770,000 (700,000)	814,000 (740,000)



C-651 キャビネット
W600×D450×H900
(引き出し×4)

	<u>磨き</u>	<u>黒染め</u>
オーク	506,000 (460,000)	550,000 (500,000)



C-652 キャビネット
W600×D450×H900
(引き出し×1、扉×1)

	<u>磨き</u>	<u>黒染め</u>
オーク	462,000 (420,000)	506,000 (460,000)



C-654 キャビネット
W900×D450×H900
(引き出し×2、扉×2)

	<u>磨き</u>	<u>黒染め</u>
オーク	550,000 (500,000)	594,000 (540,000)



C-655 キャビネット
W1200×D450×H900
(引き出し×8)

	<u>磨き</u>	<u>黒染め</u>
オーク	704,000 (640,000)	748,000 (680,000)

Standard composition cabinet

TIME & STYLE



C-656 キャビネット
W1650×D450×H900
(扉×3)

	磨き	黒染め
オーク	693,000 (630,000)	737,000 (670,000)

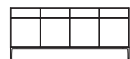

C-657 キャビネット
W2100×D450×H900
(引き出し×4、扉×4)

	磨き	黒染め
オーク	869,000 (790,000)	913,000 (830,000)



C-662 キャビネット
W900×D450×H1200
(扉×2、引き出し×3)

	磨き	黒染め
オーク	671,000 (610,000)	715,000 (650,000)



C-671 キャビネット
W900×D450×H1600
(扉×2)

	磨き	黒染め
オーク	682,000 (620,000)	726,000 (660,000)



C-672 キャビネット
W900×D450×H1600
(扉×2、引き出し×4)

	磨き	黒染め
オーク	726,000 (660,000)	770,000 (700,000)



C-673 キャビネット
W650×D450×H1600
(扉×2)

	磨き	黒染め
オーク	594,000 (540,000)	638,000 (580,000)



C-674 キャビネット
W650×D450×H1600
(扉×1、引き出し×4)

	磨き	黒染め
オーク	660,000 (600,000)	704,000 (640,000)



オーク
ナチュラルホワイト



オーク
スノーホワイト

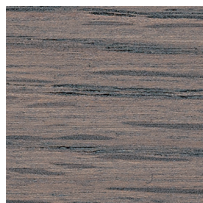

オーク
ミディアムグレー



オーク
チャコールグレー



オーク
ビーズワックス



真鍮
磨き

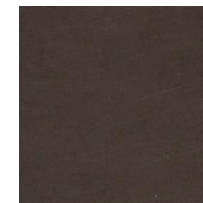

真鍮
黒染め