Leone seamless lounge chair

これまでのラウンジチェアと比べ全体のサイズと奥行を大きくし、背当たりクッションをセットすることで、よりゆったりと寛げる座り心地へと向上させました。

全体に細いフレームと柔らかなクッション性を持たせたシェルは、ステッチラインをアームの手前から1本で立ち上げて背中をぐるりと回り込む仕様で、ふくよかさと端正な印象が共存し、シャープなシルエットを作ります。モダンとクラシックが両立し、様々なロケーションで使用出来るフレキシビリティを実現させました。

Leone seamless lounge chair

TIME & STYLE

I-109　ラウンジチェア
W585×D766×H755×SH419×AH572

	ブナ		ウォールナット	
F1	187,000	(170,000)	220,000	(200,000)
F2	198,000	(180,000)	231,000	(210,000)
L1	242,000	(220,000)	275,000	(250,000)
L2	253,000	(230,000)	286,000	(260,000)

W（幅）
D（奥行）
H（高さ）
SH（シート高）
AH（アーム高）

寸法単位：mm

価格は日本円
（　）は税抜き価格

F1（生地 ランク 1）
F2（生地 ランク 2）
L1（革 ランク 1）
L2（革 ランク 2）

ブナ
ナチュラルホワイト

ブナ
スノーホワイト

ブナ
ミディアムグレー

ブナ
チャコールグレー

ブナ
ソープ

ウォールナット
ビーズワックス

Fabrics

Riff (F1) 13/08

Riff (F1) 12/80

Riff (F1) 07/78

Riff (F1) 05/99

Riff (F1) 06/77

Bergen (F1) 05/09

Bergen (F1) 03/07

Bergen (F1) 10/84

Bergen (F1) 09/86

Bergen (F1) 02/77

Strand (F1) 00

Strand (F1) 75

Strand (F1) 77

Ruig (F1) 02

Ruig (F1) 71

Ruig (F1) 78

Ruig (F1) 88

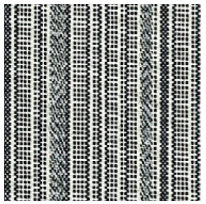
Kokura Stripe 1037

Kokura Stripe (F1) 1036

Kokura Stripe (F1) 1035

Kokura Stripe (F1) 1034

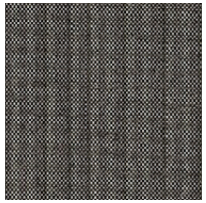
Kokura Stripe (F1) 1033

Kokura Stripe (F1) 1032

Kokura Stripe (F1) 1031

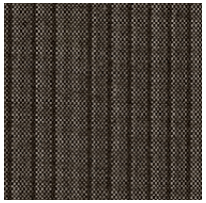
Kokura Stripe (F1) 1030

Kokura Stripe (F1) 039

Kokura Stripe (F1) 1038

Katsuragi white (F1)

Bolster (F2) 09

Bolster (F2) 75

Bolster (F2) 77

Bolster (F2) 44

Bolster (F2) 80

Bolster (F2) 88

Special order

機能性生地や、ラインナップ以外のカラー生地のオーダーも承ります。

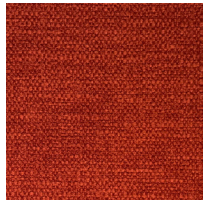
Red

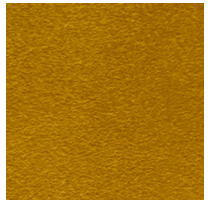
Orange

Yellow

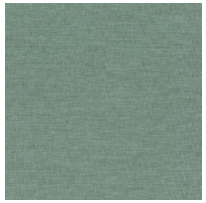
Green

Green 2

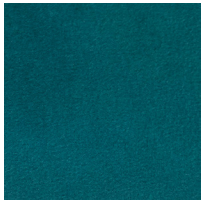
Green 3

Blue 1

Blue 2

Blue 3

Embossed leather (L1)

40202

40242

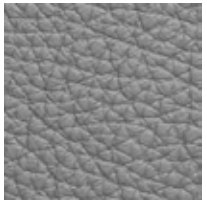
40243

40204

40205

40206

40209

40210

40215

40216

Smooth leather (L2)

40110

40109

40106

40108

40105

40104

40103

40107

40102

40101