Leonardo seamless chair

ファブリックに包まれた背もたれと座面、4 本の脚でシンプルに構成された椅子です。ステッチラインは一筆書きのように 1 本のラインだけで描かれています。背や座などの複数の面を柔らかな曲面によって繋げることで、シンプルでシームレスなデザインとしました。後脚が直線的に立ち上がり、背もたれは背中が心地よくフィットするよう緩やかに後ろに倒れています。また、座枠には面取りを施して、脚部と座面を緩やかに繋いでいます。細かなディテールの積み重ねによってシンプルな中にも密度のある品格を持った椅子となりました。

Leonardo seamless chair

TIME & STYLE

Leonardo seamless chair

I-055　サイドチェア
W454×D545×H808×SH435

	ブナ	
F1	93,500	(85,000)
F2	104,500	(95,000)
L1	137,500	(125,000)
L2	148,500	(135,000)

W（幅）
D（奥行）
H（高さ）
SH（シート高）

寸法単位：mm

価格は日本円
（　）は税抜き価格

F1（生地品質ランク 1）
F2（生地品質ランク 2）
L1（革質ランク 1）
L2（革質ランク 2）

Wood and finishes

ブナ
ナチュラルホワイト

ブナ
スノーホワイト

ブナ
ミディアムグレー

ブナ
チャコールグレー

ブナ
ソープ

Fabrics

Riff (F1) 13/08

Riff (F1) 12/80

Riff (F1) 07/78

Riff (F1) 05/99

Riff (F1) 06/77

Bergen (F1) 05/09

Bergen (F1) 03/07

Bergen (F1) 10/84

Bergen (F1) 09/86

Bergen (F1) 02/77

Strand (F1) 00

Strand (F1) 75

Strand (F1) 77

Ruig (F1) 02

Ruig (F1) 71

Ruig (F1) 78

Ruig (F1) 88

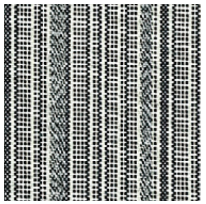
Kokura Stripe 1037

Kokura Stripe (F1) 1036

Kokura Stripe (F1) 1035

Kokura Stripe (F1) 1034

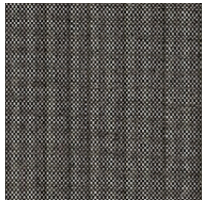
Kokura Stripe (F1) 1033

Kokura Stripe (F1) 1032

Kokura Stripe (F1) 1031

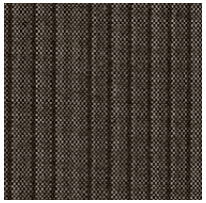
Kokura Stripe (F1) 1030

Kokura Stripe (F1) 039

Kokura Stripe (F1) 1038

Katsuragi white (F1)

Bolster (F2) 09

Bolster (F2) 75

Bolster (F2) 77

Bolster (F2) 44

Bolster (F2) 80

Bolster (F2) 88

Special order

機能性生地や、ラインナップ以外のカラー生地のオーダーも承ります。

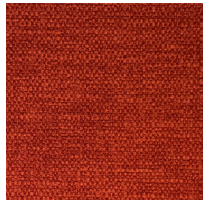
Red

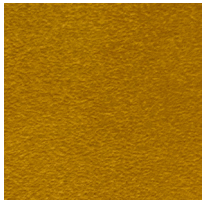
Orange

Yellow

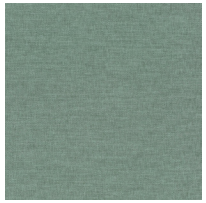
Green

Green 2

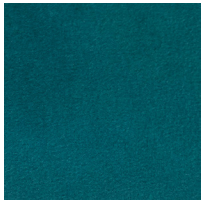
Green 3

Blue 1

Blue 2

Blue 3

Embossed leather (L1)

40202

40242

40243

40204

40205

40206

40209

40210

40215

40216

Smooth leather (L2)

40110

40109

40106

40108

40105

40104

40103

40107

40102

40101