Leon seamless half arm chair

アームが短くなることで座面が側面から見え、よりスタイリッシュで動きのある佇まい が生まれました。機能面においては、テーブルにセッテイングした時に立ち座りのストレ スがなく、スムーズな掛け心地が得られます。また、後脚を繋ぐ座枠に大きなカーブを付けることで背もたれの形状に丸みを持たせ、これまでのアームチェアよりも上質な質感と品格を生み出しています。ふくよかでゆっ たりと座ることができるようになり、ダイニングチェアとしての機能性を高めることにも 繋がりました。

Leon seamless half arm chair

TIME & STYLE

Leon seamless half arm chair

I-108　アームチェア

W533×D571×H737×SH425×AH605

	ブナ	
F1	121,000	(110,000)
F2	132,000	(120,000)
L1	165,000	(150,000)
L2	176,000	(160,000)

W（幅）
D（奥行）
H（高さ）
SH（シート高）
AH（アーム高）

寸法単位：mm

価格は日本円
（　）は税抜き価格

F1（生地品質ランク 1）
F2（生地品質ランク 2）
L1（革質ランク 1）
L2（革質ランク 2）

Wood and finishes

ブナ
ナチュラルホワイト

ブナ
スノーホワイト

ブナ
ミディアムグレー

ブナ
チャコールグレー

ブナ
ソープ

Fabrics

Riff (F1) 13/08

Riff (F1) 12/80

Riff (F1) 07/78

Riff (F1) 05/99

Riff (F1) 06/77

Bergen (F1) 05/09

Bergen (F1) 03/07

Bergen (F1) 10/84

Bergen (F1) 09/86

Bergen (F1) 02/77

Strand (F1) 00

Strand (F1) 75

Strand (F1) 77

Ruig (F1) 02

Ruig (F1) 71

Ruig (F1) 78

Ruig (F1) 88

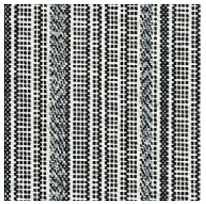
Kokura Stripe 1037

Kokura Stripe (F1) 1036

Kokura Stripe (F1) 1035

Kokura Stripe (F1) 1034

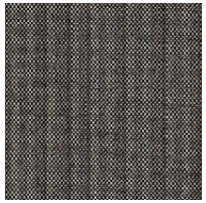
Kokura Stripe (F1) 1033

Kokura Stripe (F1) 1032

Kokura Stripe (F1) 1031

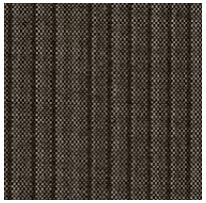
Kokura Stripe (F1) 1030

Kokura Stripe (F1) 039

Kokura Stripe (F1) 1038

Katsuragi white (F1)

Bolster (F2) 09

Bolster (F2) 75

Bolster (F2) 77

Bolster (F2) 44

Bolster (F2) 80

Bolster (F2) 88

Special order

機能性生地や、ラインナップ以外のカラー生地のオーダーも承ります。

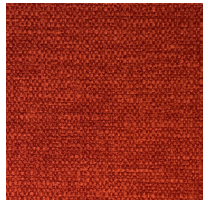
Red

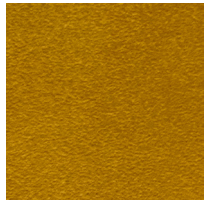
Orange

Yellow

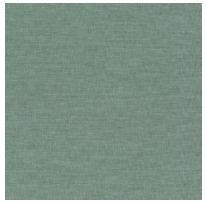
Green

Green 2

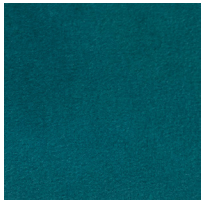
Green 3

Blue 1

Blue 2

Blue 3

Embossed leather (L1)

40202

40242

40243

40204

40205

40206

40209

40210

40215

40216

Smooth leather (L2)

40110

40109

40106

40108

40105

40104

40103

40107

40102

40101