

Tanazushi, Tanazushi wall shelf



東大寺の正倉院に棚厨子と言われる木製の棚が現存しています。現存する日本の家具としては最も古く、日本の棚の原形にもなっています。無垢の杉材で作られたその棚は、楽器などの調度品を収納するためのものだったと言われていています。鋸がまだない時代に、職人たちの知恵と日本人の研ぎ澄まされた感性によって、釘を使わずに木のパーツのみで組み立てられたその姿は、作為のない、素朴な構造でありながら、堂々とした威厳すら感じさせます。この棚厨子は、1300年前に建てられた東大寺や薬師寺、そして世界で最も古い木造建築である法隆寺と言った古典建築の構造が引用されています。現代を生きる私たちの想像を遥かに超える木材の強度と当時の工人たちの卓越した知性と先見性を、現存するこれらの古典建築から知ることができます。

私たちはこの棚厨子を当時のままのサイズと構造で再現することにしました。詳細な資料は残されておらず、限られた文献と写真を頼りに、往年の職人たちが何を思い製作したかを想像しながら作りました。

Tanazushi を再現することは、当時の木工職人たちの思考に触れ、古代の日本の木工技術と美意識を再認識することにもなりました。そして、完成した製品は、古典が醸し出す空気を瞬時にまとい、単体としても十分に存在し得る力を携えていました。Tanazushi を通して、失われつつある古典建築が持つ建築の本質を知り、触れることが出来ます。数多くの天災に耐えてきた寺院建築の息吹を現代の生活空間へ呼び起こすことができる、小さな古典建築です。

Tanazushi, Tanazushi wall shelf

TIME & STYLE



Tanazushi

C-031 シェルフ

W2490×D668×H960

オーク	990,000	(900,000)
オーク_鉄水黒	1,045,000	(950,000)
檜	891,000	(810,000)



Tanazushi

C-032 シェルフ

W2490×D668×H1405

オーク	1,320,000	(1,200,000)
オーク_鉄水黒	1,375,000	(1,250,000)
檜	1,188,000	(1,080,000)

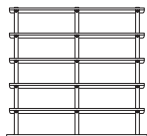

Tanazushi wall shelf

C-041 シェルフ

W2490×D668×H2300

オーク	1,980,000	(1,800,000)
オーク_鉄水黒	2,090,000	(1,900,000)
檜	1,782,000	(1,620,000)

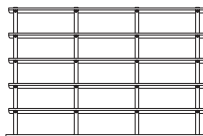

Tanazushi wall shelf

C-042 シェルフ

W3565×D668×H2300

オーク	2,860,000	(2,600,000)
オーク_鉄水黒	3,080,000	(2,800,000)
檜	2,574,000	(2,340,000)

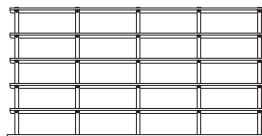

Tanazushi wall shelf

C-043 シェルフ

W4639×D668×H2300

オーク	3,740,000	(3,400,000)
オーク_鉄水黒	3,960,000	(3,600,000)
檜	3,366,000	(3,060,000)

W (幅)
D (奥行)
H (高さ)

寸法単位：mm

価格は日本円
() は税抜き価格



オーク
ビーズワックス

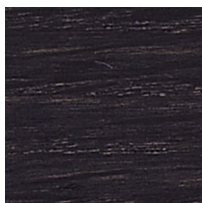

オーク
鉄水黒

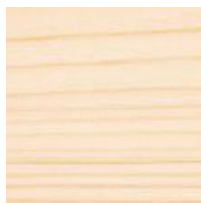

檜